

**Da:** ufficio.tecnico@pec.ecoeridania.it

**Inviato:** lunedì 24 ottobre 2016 18:21

**A:** regionetoscana@postacert.toscana.it

**Oggetto:** Adeguamento fideiussione, Determinazione Eco Eridania spa in Prato, n. 3917 del 08/11/10

**Allegati:** Aggiornamento polizza fideiussoria\_Prato EcoEridania.pdf

In riferimento a Vostra comunicazione, successiva alla ns nota da Voi acquisita al n. 0169041-A del 02/05/2016 relativa a impianto di stoccaggio sito in Prato, via Onorio Vannucchi 18/4 della ditta Eco Eridania spa con sede legale in Arenzano (GE) via Pian Masino 103/105, con la presente siamo a trasmettere documento originale rilasciato da Elba Assicurazioni Spa.

Seguirà originale a mezzo Racc A/R.

A disposizione per chiarimenti si coglie l'occasione per porgere cordiali saluti.

Ufficio tecnico

Paola Capurro

345/1387727

[Numero pagina]



# Elba Assicurazioni S.p.A.

## POLIZZA FIDEIUSSORIA PER CAUZIONE



\* 1 0 0 0 9 4 8 5 7 4 \*

Garanzia fideiussoria n. **948574** Codice controllo **74** Rilasciata da: **Cod.029** Agenzia di **Prov. GE** **AELLE - Genova** Subag. **298** Codice rischio **132**

Contraente (Obbligato Principale) **ECO ERIDANIA S.p.A.** C.F. / P.Iva **03033240106**

Sede **ARENZANO** Indirizzo **VIA PIAN MASINO, 103/105** Cap **16011** Prov. **GE**

Ente Garantito **PROVINCIA DI PRATO Servizio Ambiente e Energia** C.F. / P.Iva  
Comune **PRATO** Indirizzo **VIA B. CAIROLI, 25** CAP **59100** Prov **PO**

Durata del contratto **anni 8 e giorni 2** Effetto **29 / 11 / 2016** Scadenza **29 / 11 / 2024**  
Proroghe **Premio unico** Decorrenza proroghe  
(vedi art.1 delle CGA)

### Oggetto dell'assicurazione

La Società Elba Assicurazioni S.p.A., domiciliata in Milano (MI), Via Mecenate N.90, in seguito denominata Società, alle condizioni di legge ed a quelle generali e particolari previste dalla presente polizza, garantisce l'Ente Garantito, fino alla concorrenza dell'importo garantito, il risarcimento dei danni che gli derivassero dal mancato adempimento degli obblighi ed oneri assunti dal Contraente verso l'Ente Garantito per la causale riportata nella "Garanzia Prestata".

**Garanzia Prestata**  
**VEDERE ALLEGATO**

€ **194.601,04** al tasso lordo **0,416%**  
Euro **centonovantaquattromilaseicentouno/04**

### Condizioni Particolari

A parziale deroga delle Condizioni Generali di Assicurazione - Rapporti con l'Ente Garantito - la Società si avvale del termine previsto dal primo comma dell'art. 1957 CC, pertanto le garanzie cessano alla scadenza di polizza.

Sono operanti i seguenti allegati: **GE**

	Netto	Accessori	Spese	Imponibile	Imposte	Totale euro
<b>PREMIO</b>	<b>4.800,74</b>	<b>960,15</b>	<b>0,00</b>	<b>5.760,89</b>	<b>720,11</b>	<b>6.481,00</b>
<b>PROROGHE</b>	<b>0,00</b>	<b>0,00</b>	<b>0,00</b>	<b>0,00</b>	<b>0,00</b>	<b>0,00</b>

(vedi art. 1 delle Condizioni Generali di Assicurazione)

Il pagamento dell'importo di Euro 6.481,00, dovuto alla firma della presente polizza, e' stato effettuato a mani del sottoscritto.

L'ESATTORE

Emessa in 3 esemplari ad un solo effetto il **28/9/2016**

La presente polizza è stata generata nel rispetto delle norme tecniche, dei criteri e dei requisiti stabiliti nel DPCM del 30.03.2009 e successive modifiche. La sua copia cartacea ha valenza probatoria ai sensi dell'art 16 del D. Lgs. del 30/12/2010, n. 235. La firma digitale del documento, la sua originalità e la corrispondenza del suo contenuto sono verificabili, secondo la regolamentazione definita da CNIPA ([www.cnipa.gov.it](http://www.cnipa.gov.it)), mediante accesso al sito istituzionale di Elba Assicurazioni ([www.elbassicurazioni.it](http://www.elbassicurazioni.it)), selezionando "Cauzioni" e, nella pagina successiva, "Verifica Firma Digitale" e digitando poi il numero di polizza e il "Codice controllo" riportati su questo documento.



## POLIZZA FIDEIUSSORIA NUMERO 948574

Per cauzioni a garanzia di obbligazioni verso lo Stato ed altri Enti pubblici (ai sensi della Legge 10.6.1982, n. 348 -G.U. del 14.6.1982, n. 161)

**Definizioni:** Ditta obbligata (Contraente) L'impresa nel cui interesse la Società si costituisce fideiussore. Ente garantito (Beneficiario) Il beneficiario della garanzia.  
Società L'Elba Assicurazioni S.p.A.

### CONDIZIONI GENERALI DI ASSICURAZIONE

#### RAPPORTI CON L'ENTE GARANTITO

Premesso che a garanzia dell'adempimento degli obblighi assunti dal contraente nei confronti dell'Ente garantito e specificati nella causale retroindicata è richiesta la costituzione di una fideiussione assicurativa, la sottoscritta Società con la presente si costituisce fideiussore solidale con il Contraente, fino alla concorrenza dell'importo garantito precisato nel frontespizio, per le somme che potranno essere dovute dal Contraente stesso per il mancato adempimento dei propri obblighi.

La Garanzia avrà efficacia fino a svincolo da parte dell'Ente garantito.

L'eventuale mancato pagamento dei premi non potrà essere, in nessun caso, opposto all'Ente garantito.

La Società verserà, a semplice richiesta scritta dell'Ente garantito ed entro il termine dal medesimo indicato, l'indennizzo dovuto in conseguenza dell'inadempienza del Contraente, nei limiti del massimale di garanzia.

La Società non godrà del beneficio della preventiva escussione dell'obbligato principale ai sensi dell'art. 1944 C.C. e rinuncia espressamente ad avvalersi del termine previsto dal primo comma dell'art. 1957 C.C.

Spese, imposte ed altri eventuali oneri relativi e conseguenti alla garanzia non saranno posti a carico dell'Ente garantito.

Tutte le comunicazioni o notifiche alla Società, dipendenti dalla presente polizza, dovranno essere fatte con lettera raccomandata alla sede della sua Direzione Generale, risultante dal frontespizio della presente polizza.

#### RAPPORTI CON IL CONTRAENTE

##### Art. 1 - Durata-Calcolo del premio-Supplementi di premio

Il Contraente, all'atto della stipulazione della polizza, ha indicato la durata presuntiva del periodo di tempo occorrente per ottenere la prova della liberazione ai sensi del successivo art. 2, in base a tale dichiarazione è stato liquidato il premio iniziale.

In caso di minor durata il premio pagato resterà acquisito alla Società.

In caso di maggior durata e, comunque fino a quando il Contraente non avrà comprovato la liberazione della garanzia nei modi indicati nel successivo art. 2, lo stesso è tenuto al pagamento di supplementi di premio. Tali supplementi sono dovuti in via anticipata, nella misura e con la periodicità indicata nella tabella Eventuali proroghe.

##### Art. 2 - Liberazione dall'obbligo di pagamento dei supplementi di premio

Il Contraente per essere liberato dall'obbligo di pagamento dei supplementi di premio, deve consegnare alla Società:

- l'originale della polizza restituitogli dall'Ente garantito con annotazione di svincolo;
- oppure una dichiarazione dell'Ente garantito che liberi la società da ogni responsabilità in ordine alla garanzia prestata, fermo restando che, ai fini dell'art. 1, detta dichiarazione non avrà, in alcun caso, effetto retroattivo.

Il Contraente

**ECO ERIDANIA SpA**

Via Pian Masino, 103/105

16011 ARENZANO (GE)

P. IVA / Cod. Fisc. 03033240106



Il Garante  
**ELBA ASSICURAZIONI S.P.A.**  
(Giuseppe Porra)

*Giuseppe Porra*

#### APPROVAZIONI SPECIFICHE

Agli effetti degli artt. 1341 e 1342 c.c. il Contraente dichiara di approvare specificatamente le disposizioni di cui ai sopra scritti articoli: 3 (Deposito cautelativo); 4 (Rivalsa - Surrogazione - rinuncia alle eccezioni comprese quelle di cui all'art. 1952 C.C.); 7 (Foro Competente).

#### AUTORIZZAZIONE ALLE COMUNICAZIONI ANCHE CON TECNICHE A DISTANZA

Il contraente dichiara di autorizzare specificatamente, ai sensi e agli effetti dell'art. 38 del Reg. ISVAP n. 35 del 26.05.2010 (art. 7 del D.Lgs. n. 138 del 17.09.2015), le comunicazioni anche mediante tecniche a distanza.

#### CONSENSO AL TRATTAMENTO DI DATI COMUNI E SENSIBILI

Ai fini degli artt. 23, 26 e 43 del d.lgs. 30 giugno 2003 n. 196, manifesto specifico consenso: al trattamento anche consistente nel trasferimento e nella comunicazione alle categorie di soggetti terzi specificati nella informativa, dei miei dati personali ed, eventualmente, anche di quelli sensibili e al trasferimento dei dati personali verso Stati non appartenenti all'Unione Europea; che siano strettamente finalizzati all'esercizio dell'impresa organizzata per fornire i servizi assicurativi oggetto di contratti che mi riguardano e avvengono in conformità dell'informativa resa mi da Elba Assicurazioni S.p.A. ai sensi dell'art. 13 del d.lgs. 30 giugno 2003 n. 196. Prendo atto che senza il presente consenso, Elba Assicurazioni S.p.A. NON POTRÀ FORNIRE parte I servizi e/o prodotti assicurativi oggetto del presente contratto.

Luogo e data **AELLE - Genova, 28/9/2016**

Il Contraente

Inoltre, NON ACCONSENTO al trattamento dei miei dati comuni da parte di Elba Assicurazioni S.p.A. o di altre società del Gruppo (società controllanti, controllate o collegate anche indirettamente, ai sensi delle vigenti disposizioni di legge), per iniziative di informazione e promozione commerciale di Elba Assicurazioni S.p.A. e di Elba Assicurazioni sulla qualità del servizio e dei bisogni della clientela. Sono consapevole che il consenso è del tutto FACOLTATIVO.

Luogo e data **AELLE - Genova, 28/9/2016**

Il Contraente

**ECO ERIDANIA SpA**

Via Pian Masino, 103/105

16011 ARENZANO (GE)

P. IVA / Cod. Fisc. 03033240106

Il Contraente

**ECO ERIDANIA SpA**

Via Pian Masino, 103/105

16011 ARENZANO (GE)

P. IVA / Cod. Fisc. 03033240106

Il Contraente

**ECO ERIDANIA SpA**

Via Pian Masino, 103/105

16011 ARENZANO (GE)

P. IVA / Cod. Fisc. 03033240106

Il Contraente

**ECO ERIDANIA SpA**

Via Pian Masino, 103/105

16011 ARENZANO (GE)

P. IVA / Cod. Fisc. 03033240106

Il Contraente



**Elba Assicurazioni S.p.A.**

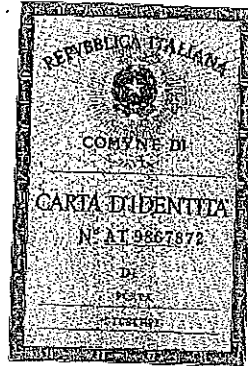
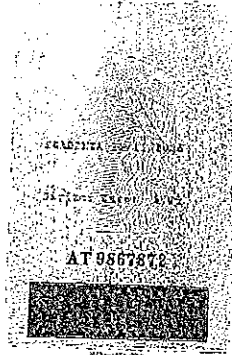

Cognome	PORTA
Alcove	GIUSEPPE
Data di nascita	21/11/1958
Luogo di nascita	4036 TORINO I (A. 1958)
Paese di nascita	ITALIA
Cittadinanza	ITALIANA
Residenza	PAVIA
Via	VIA MONTERRATO 2/B
Stato civile	SEPARATO
Professione	ESERCIZIO
CONGIUNTI E CONTRASSEGNI SALIENTI	
Stipendio	1.76
Capitale	ERISZOGAZZI
Qualità	ASSICURATI
Segni particolari	

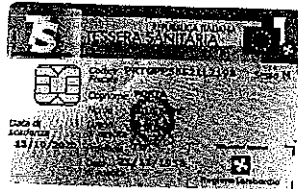

**DICHIARAZIONE SOSTITUTIVA DI ATTO DI NOTORIETA' DEL FIDEJUSSORE**

resa ai sensi e per gli effetti degli artt. 47, 75 e 76 del d.p.r. n. 445/2000

Il sottoscritto Giuseppe Porta nato a Torino (Italia) il 21/11/1958, nella sua qualità di Dirigente Procuratore di Elba Assicurazioni S.p.A., con sede in Milano (MI) – Via Mecenate 90 (autorizzata all'esercizio del Ramo Cauzioni con provvedimento ISVAP n. 2610 del 03 giugno 2008), consapevole della responsabilità penale nella quale può incorrere in caso di dichiarazione mendace,

DICHIARA

Che, in forza dei poteri conferiti dal Consiglio di Amministrazione del 27/05/2015 come da copia conforme all'originale a certificazione del Dott. Claudio Caruso Notaio in Milano, Repertorio n° 9405, è legittimato ad esercitare atti di ordinaria e straordinaria amministrazione ed in particolare a sottoscrivere fidejussioni per tipologia e importi richiesti.

Elba Assicurazioni S.p.A.  
(Giuseppe Porta)

*Giuseppe Porta*





# Elba Assicurazioni S.p.A.

ALLEGATO GE

POLIZZA 948574 Agenzia 029 - AELLE - Genova Data di emissione 28/9/2016  
Contraente ECO ERIDANIA S.p.A. P.I./C.F. 03033240106

POLIZZA FIDEJUSSORIA PER LE DITTE CHE INTENDONO GESTIRE IMPIANTI DI SMALTIMENTO O RECUPERO DI RIFIUTI  
PREMESSO

1. Che la Ditta ECO ERIDANIA S.P.A. con sede in VIA ONORIO VANNUCCHI 18/4, 59100 PRATO (PO), C.F. 03033240106 (in seguito denominata "Ditta Stipulante"), ha richiesto alla REGIONE TOSCANA – DIREZIONE AMBIENTE ED ENERGIA – VIA DI NOVOLI, 26 50127 FIRENZE (FI) - (in seguito denominata "Ente Garantito"), l'autorizzazione ai sensi del Art. 210 del D.Lgs. 152/2006 a copertura dell'impianto di deposito preliminare e messa in riserva di rifiuti pericolosi e non pericolosi sito nel Comune di Prato Via O. Vannucchi n. 18/4 - Determinazione n.3917 del 08/11/2010;
2. Che la concessione dell'autorizzazione è subordinata alla prestazione di idonea garanzia nell'interesse della Ditta Stipulante, a copertura delle eventuali spese sostenute dalla Pubblica Amministrazione per il trasporto dei rifiuti, il loro smaltimento ed ripristino ambientale;

TUTTO CIO' PREMESSO

La sottoscritta Compagnia Assicuratrice ELBA ASSICURAZIONI SPA, con sede legale in Milano, Via Mecenate 90, iscritta nel registro delle imprese di Milano al n. 1.00167, C.F./P.IVA 05850710962, in seguito denominata "Società", autorizzata dall'IVASS ad esercitare le assicurazioni nel ramo cauzioni con provvedimento Isvap n. 2610 del 3 giugno 2008, a mezzo del signor VILLA ROBERTO nato a Genova il 04.06.1962, residente a GENOVA (GE), Via Felice Cavallotti 20/1, codice fiscale VLLRRT62H04D969H in qualità di procuratore speciale, con la presente polizza, alle condizioni che seguono, si costituisce fideiussore della ditta stipulante e dei suoi obbligati solidali ai sensi di legge a favore dell'ente garantito, fino a concorrenza dell'importo massimo di Euro 194.601,04 (Euro CENTONOVANTAQUATTROMILASEICENTOUNO/04) a garanzia di quanto precisato al punto 2 della premessa.

CONDIZIONI GENERALI DI FIDEJUSSIONE

Rapporti con l'Ente Garantito

Art.1: Durata della polizza

La validità della Polizza fideiussoria è uguale alla durata dell'autorizzazione maggiorata di 24 mesi, nel corso dei quali l'Ente Garantito potrà avvalersi della garanzia limitatamente alle sole inadempienze verificatesi nel periodo di validità dell'autorizzazione, e cioè fino alla data del 29-11-2022. Trascorso il periodo sopra indicato (29-11-2024) la garanzia si estinguerà definitivamente e quindi la Società non sarà più tenuta ad alcuna prestazione. L'eventuale mancato pagamento del premio iniziale e dei supplementi di premio non potrà in nessun caso essere opposto all'Ente Garantito. Imposte, spese ed altri eventuali oneri relativi e conseguenti alla presente garanzia non potranno essere posti a carico dell'Ente Garantito.

Art.2: Delimitazione della garanzia

La Società si costituisce fideiussore della ditta stipulante e dei suoi obbligati solidali ai sensi di legge per le somme che questi fossero tenuti a corrispondere all'Ente garantito per la copertura delle spese che si rendano necessarie, in conseguenza di un non corretto espletamento delle attività previste dall'autorizzazione indicata al punto 2 della premessa, per la progettazione, esecuzione e gestione degli interventi di ripristino ambientale, comprese le indagini ambientali preliminari e finali, la preliminare messa in sicurezza, le operazioni di bonifica, il trasporto e lo smaltimento di rifiuti, la gestione di impianti e sistemi di depurazione.

Art.3: Svincolo della garanzia

Lo svincolo anticipato della presente fideiussione potrà avvenire solo su esplicita richiesta dell'Ente Garantito.

Art.4: Pagamento del risarcimento

La società è obbligata a versare a semplice richiesta dell'ente garantito e senza opporre eccezione alcuna le somme dovute ai sensi e nei limiti della presente polizza, con esclusione del beneficio della preventiva escussione di cui all'art.1944 del codice civile; il pagamento sarà eseguito dalla società entro trenta giorni dalla notificazione della richiesta alla società medesima.

Art. 5: Surrogazione

La società è surrogata, nei limiti delle somme pagate, all'ente garantito in tutti i ritti, ragioni o azioni verso la ditta stipulante ed obbligati solidali ed aventi causa ai sensi di legge.

Art.6: Forma delle comunicazioni alla Società

Tutte le comunicazioni o notifiche alla società, dipendenti dalla presente polizza, per essere valide, dovranno essere fatte

Mod. ELB99 - Ed. 01/08

Pag. 1 di 2

ESEMPLARE PER IL BENEFICIARIO



Elba - Compagnia di Assicurazioni e Riassicurazioni S.p.A.  
Sede Sociale e Direzione Generale: Via Mecenate, 90 - 20138 Milano (MI) Tel. 02 92885700 Fax 02 92885749  
Cap. Soc. Euro 6.680.000,00 - C.F./Partita IVA n. 05850710962 - R.E.A. 1878095.  
Impresa autorizzata all'esercizio delle assicurazioni con provvedimento ISVAP n. 2610 del 3 giugno 2008, iscrizione Albo delle Imprese n. 1.00167  
www.elbassicurazioni.it - www.elbassicurazioni.com - elbassicurazioni@pec.elbassicurazioni.it



# Elba Assicurazioni S.p.A.

ALLEGATO GE

POLIZZA	948574	Agenzia	029 - AELLE - Genova	Data di emissione	28/9/2016
Contraente	ECO ERIDANIA S.p.A.			P.I./C.F.	03033240106

esclusivamente con lettera raccomandata A/R alla sede della sua Direzione Generale, risultante in premessa.

Art.7: Il Foro competente è esclusivamente quello dell'Autorità Giudiziaria dove ha sede l'Ente Garantito per qualsiasi controversia possa sorgere nei confronti di esso.

Emessa in N. 3 esemplari ad unico effetto in GENOVA il 28/09/2016

IL CONTRAENTE

ELBA ASSICURAZIONI SPA

Rapporti con la Ditta Stipulante

Art 8: Durata - Calcolo del premio - Supplementi

La Ditta stipulante all'atto della stipula della polizza ha indicato la durata del periodo di tempo occorrente per ottenere la prova della liberazione della garanzia; in base a tale dichiarazione è stato liquidato il premio iniziale. In caso di minor durata il premio rimane acquisito dalla Società.

Art 9: Rivalsa

La ditta stipulante si impegna a rimborsare alla società, a semplice richiesta, tutte le somme che questa sia chiamata a versare in forza della presente fidejussione per capitali, interessi e spese, con espressa rinuncia ad ogni e qualsiasi eccezione, comprese quelle previste dall'art. 1952 del codice civile.

Art. 10: Deposito cautelativo

Nel casi previsti dall'art. 1953 del codice civile la società può pretendere che la ditta stipulante provveda a costituire in pegno contanti o titoli ovvero prestiti altra garanzia idonea a consentire il soddisfacimento dell'azione di regresso.

Art.11: Imposte e tasse

Le imposte, le tasse, i contributi e tutti gli altri oneri stabiliti per legge, presenti e futuri, relativi al premio, agli accessori, alla fidejussione ed agli atti da essa dipendenti, sono a carico della ditta stipulante anche se il pagamento ne sia stato anticipato dalla Società.

Art.12: Forma delle comunicazioni alla Società

Tutte le comunicazioni e notifiche alla Società, dipendenti dalla presente fideiussione, per essere valide, dovranno essere fatte esclusivamente con lettera raccomandata con avviso di ricevimento alla sede della sua Direzione Generale risultante dal frontespizio della fideiussione stessa. Per quanto attiene i rapporti fra la Società e la Ditta stipulante, il foro competente, a scelta della parte attrice, è quello del luogo ove ha sede la Direzione della Società, ovvero quello del luogo dove ha sede l'Agenzia alla quale è assegnata la fideiussione.

Art.13: Il Foro competente è esclusivamente quello dell'Autorità Giudiziaria dove ha sede l'Ente Garantito per qualsiasi controversia possa sorgere nei confronti di esso.

Emessa in N. 3 esemplari ad unico effetto in GENOVA il 28/09/2016

Il Contraente  
**ECO ERIDANIA SpA**  
Via Pian Masino, 103/105  
16011 AREZZANO (GE)  
P. IVA / Cod. Fisc. 03033240106

Elba Assicurazioni S.p.A.  
(Giuseppe Porta)

*Giuseppe Porta*





# Elba Assicurazioni S.p.A.

APPENDICE DICHIARATIVA



\* 1 0 0 0 9 4 8 5 7 4 1 \*

Appendice 1	a polizza n. 948574	Codice Controllo	66		
Agenzia	AELLE - Genova				
Cod. 029	Prov. GE	Sub.	298		
Contraente ECO ERIDANIA S.p.A.		C.F. / P. I.V.A. 03033240106			
Ente Garantito PROVINCIA DI PRATO Servizio Ambiente e Energia		C.F. / P. I.V.A.			
Sede PRATO	Indirizzo VIA B. CAIROLI, 25	CAP 59100	Prov. PO		

Con la presente appendice che forma parte integrante della suindicata polizza, si dà e si prende atto che:

Si precisa che l'esatto Beneficiario deve intendersi Regione Toscana – Direzione Ambiente ed Energia.

Fermo il resto.

Con decorrenza dal: 29/11/2016

Sono operanti i seguenti allegati:

	Premio Netto	Accessori	Spese	Imponibile	Imposte	Totale Euro
PREMIO	0,00	0,00	0,00	0,00	0,00	0,00

Il Contraente

**ECO ERIDANIA S.p.A.**  
 Via Piana Masino, 103-105  
 16013 ARENZANO (GE)  
 C.F. e P.I.: 03033240106

Elba Assicurazioni S.p.A.  
(Giuseppe Porta)

Dichiaro di aver ricevuto oggi 5/10/2016 l'importo del premio totale sopraindicato.

L'Esattore

Emessa in 3 esemplari ad un solo effetto il 5/10/2016

La presente appendice è stata generata nel rispetto delle norme tecniche, dei criteri e dei requisiti stabiliti nel DPCM del 30.03.2009 e successive modifiche. La sua copia cartacea ha valenza probatoria ai sensi dell'art 16 del D. Lgs. del 30/12/2010, n. 235. La firma digitale del documento, la sua originalità e la corrispondenza del suo contenuto sono verificabili, secondo la regolamentazione definita da CNIPA (www.cnipa.gov.it), mediante accesso al sito istituzionale di Elba Assicurazioni (www.elbassicurazioni.it), selezionando "Cauzioni" e, nella pagina successiva, "Verifica Firma Digitale" e digitando poi il numero di polizza, il progressivo dell'appendice e il "Codice controllo" riportati su questo documento.

Mod. ELB403 - Ed. 09/11

Pag. 1 di 1

ESEMPLARE PER IL BENEFICIARIO





Elba - Compagnia di Assicurazioni e Riassicurazioni S.p.A.  
 Sede Sociale e Direzione Generale: Via Mecenate, 90 - 20138 Milano (MI) Tel. 02 92885700 Fax 02 92885749  
 Cap. Soc. Euro 6.680.000,00 - C.F./Partita IVA n. 05850710962 - R.E.A. 1878095.

Impresa autorizzata all'esercizio delle assicurazioni con provvedimento ISVAP n. 2610 del 3 giugno 2008, iscrizione Albo delle imprese n. 1.00167  
 www.elbassicurazioni.it - www.elbassicurazioni.com - elbassicurazioni@pec.elbassicurazioni.it

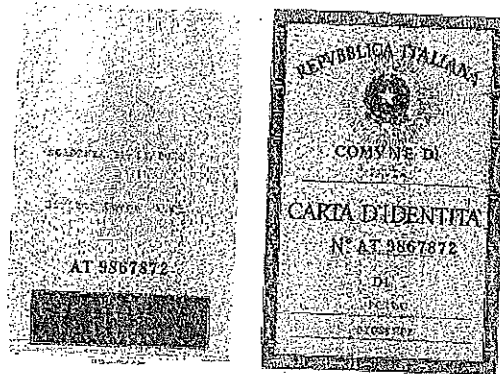

**Elba Assicurazioni S.p.A.**



Cognome <b>PORTA</b>	 Firma del titolare <i>Giuseppe Porta</i> PAVIA il 06/12/2014 Imposto sostitutivo <b>0,000000</b> L'INCASSATO (Messa in deposito) <i>Porta</i>
Nome <b>GIUSEPPE</b>	
data P. <b>21/11/1958</b>	
(data di nascita <b>15.4.1958</b> )	
A. <b>1958</b> (anno di nascita)	
Comune <b>STALZANA</b>	
Provincia <b>PAVIA</b>	
Via <b>VIA ROVERATO 21E</b>	
Cod. civ. <b>28010</b>	
Professione <b>ESIBIT</b>	
<b>COMITATI E CONTRIBUZIONI SALIZATI</b>	
Stato <b>1.74</b>	
Gruppi <b>BRIGIOLARI</b>	
Scoti <b>ASSICURAZIONE</b>	
Segni particolari	



**DICHIARAZIONE SOSTITUTIVA DI ATTO DI NOTORIETA' DEL FIDEJUSSORE**

**resa ai sensi e per gli effetti degli artt. 47, 75 e 76 del d.p.r. n. 445/2000**

Il sottoscritto Giuseppe Porta nato a Torino (Italia) il 21/11/1958, nella sua qualità di Dirigente Procuratore di Elba Assicurazioni S.p.A., con sede in Milano (MI) - Via Mecenate 90 (autorizzata all'esercizio del Ramo Cauzioni con provvedimento ISVAP n. 2610 del 03 giugno 2008), consapevole della responsabilità penale nella quale può incorrere in caso di dichiarazione mendace,

**DICHIARA**

Che, in forza dei poteri conferiti dal Consiglio di Amministrazione del 27/05/2015 come da copia conforme all'originale a certificazione del Dott. Claudio Caruso Notaio in Milano, Repertorio n° 9405, è legittimato ad esercitare atti di ordinaria e straordinaria amministrazione ed in particolare a sottoscrivere fidejussioni per tipologia e importi richiesti.

Elba Assicurazioni S.p.A.  
(Giuseppe Porta)

*Giuseppe Porta*

