

Area di stoccaggio	Codice CER	Operazioni ammesse	Capacità max istantanea (kg)	Capacità max annua (t/anno)
E1	18 01 03*	D15R13	60000	18000
	18 02 02*	D15R13		
E2	18 01 08*	D15R13	4600	1380
	18 02 07*	D15		
AREA T1 - RIFIUTI SOLIDI PERICOLOSI	06 04 04*	D15R13	12000	3600
	07 01 10*	D15R13		
	07 05 10*	D15R13		
	07 05 13*	D15R13		
	07 07 10*	D15R13		
	08 03 17*	D15R13		
	15 01 10*	D15R13		
	15 02 02*	D15R13		
	16 02 12*	R13		
	16 03 03*	D15R13		
	16 03 05*	D15R13		
	16 03 07*	D15R13		
	16 05 04*	D15R13		
	16 05 09*	D15R13		
	17 05 01*	D15R13		
	17 06 02*	D15R13		
	17 06 05*	D15R13		
	18 01 09*	D15R13		
	18 01 10*	D15R13		
	18 02 05*	D15R13		
19 03 08*	D15R13			
20 01 21*	R13			
AREA T2 - RIFIUTI SOLIDI NON PERICOLOSI	07 05 14	D15R13	8000	2400
	08 03 18	D15R13		
	15 01 01	D15R13		
	16 02 14	R13		
	16 03 04	D15R13		
	16 03 06	D15R13		
	16 05 05	D15R13		
	18 01 04	D15R13		
	18 01 07	D15R13		
	18 01 09	D15R13		
AREA T3 - RIFIUTI LIQUIDI PERICOLOSI	06 04 04*	D15R13	40000	12000
	07 01 04*	D15R13		
	07 01 10*	D15R13		
	07 05 01*	D15R13		
	07 05 04*	D15R13		
	07 05 10*	D15R13		
	07 07 01*	D15R13		
	07 07 03*	D15R13		
	07 07 04*	D15R13		
	07 07 10*	D15R13		
	09 01 01*	D15R13		
	09 01 04*	D15R13		
	09 01 05*	D15R13		
	14 06 02*	D15R13		
	AREA T4 - RIFIUTI LIQUIDI NON PERICOLOSI	14 06 03*		
16 03 03*		D15R13		
16 03 05*		D15R13		
16 05 04*		D15R13		
16 10 01*		D15R13		
18 01 09*		D15R13		
18 02 09*		D15R13		
18 03 07*		D15R13		
18 05 09*		D15R13		
19 03 08*		D15R13		
16 03 04		D15R13		
16 03 06		D15R13		
16 05 05	D15R13			
16 10 02	D15R13			
18 01 04	D15R13			
18 01 07	D15R13			
18 01 09	D15R13			
18 02 03	D15R13			
18 02 06	D15R13			
18 02 18	D15R13			
AREA T5 - RIFIUTI SOLIDI NON PERICOLOSI (FARMACI RITIRATI DAL MERCATO)	180109	R12D14	n.a.	2000
AREA T6 - RIFIUTI SOLIDI NON PERICOLOSI (FARMACI RITIRATI DAL MERCATO)	180208	R12D14	900*	2000*
AREA T7 - RIFIUTI SOLIDI NON PERICOLOSI (FARMACI RITIRATI DAL MERCATO)	180109	D15R13	900*	2000*
AREA T8 - RIFIUTI SOLIDI NON PERICOLOSI (FARMACI RITIRATI DAL MERCATO)	180208	D15R13	900*	2000*

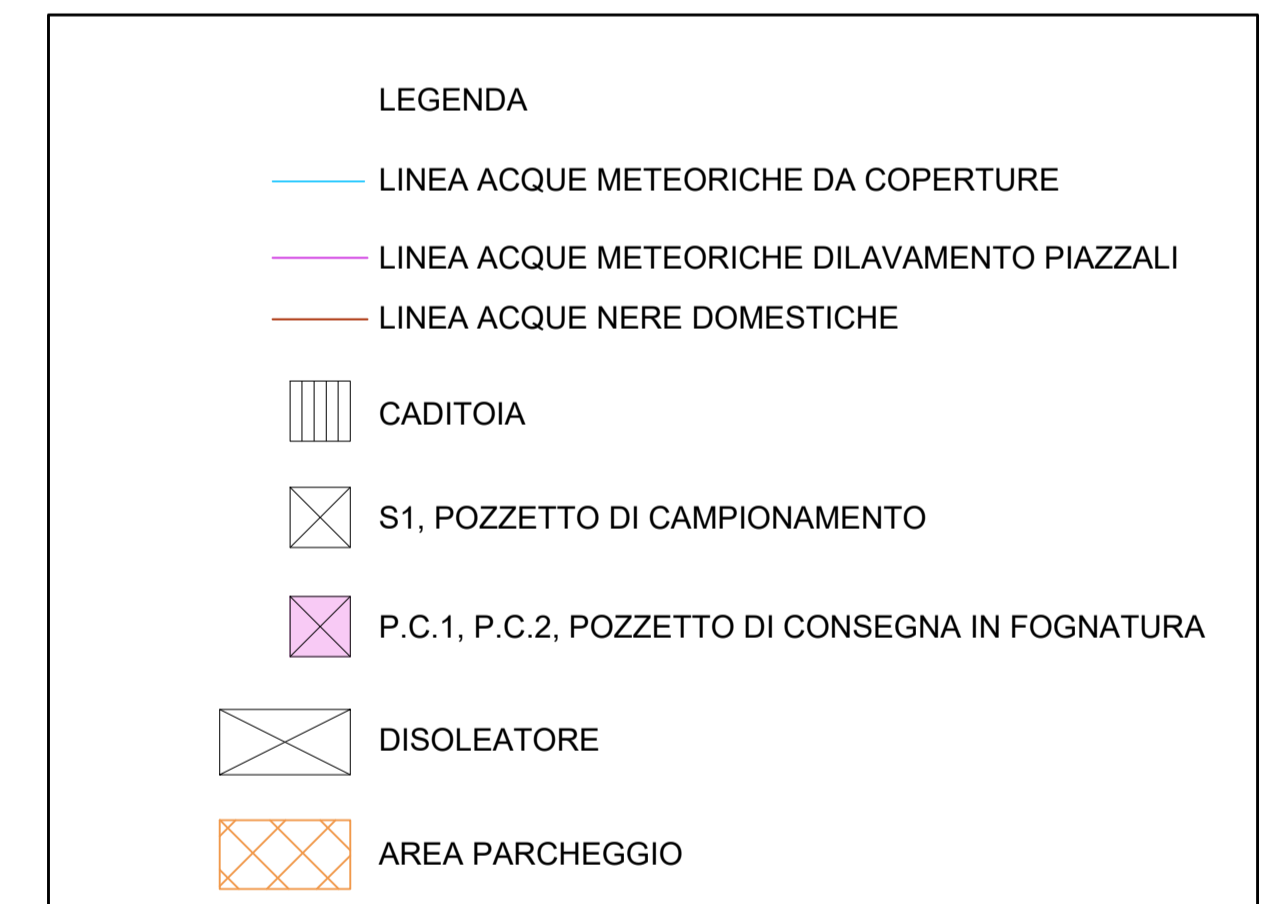

IL TECNICO

LA PROPRIETA'

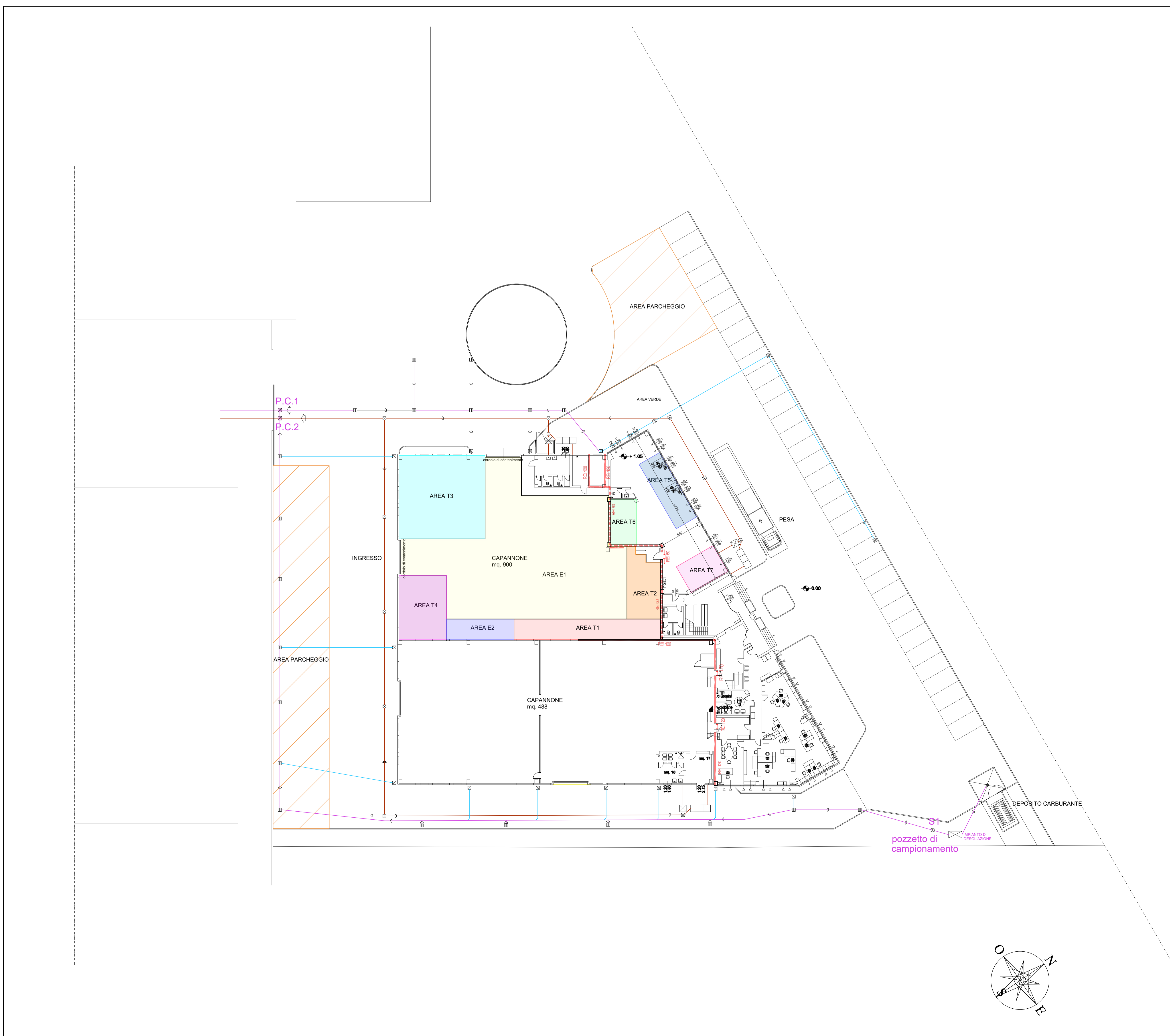
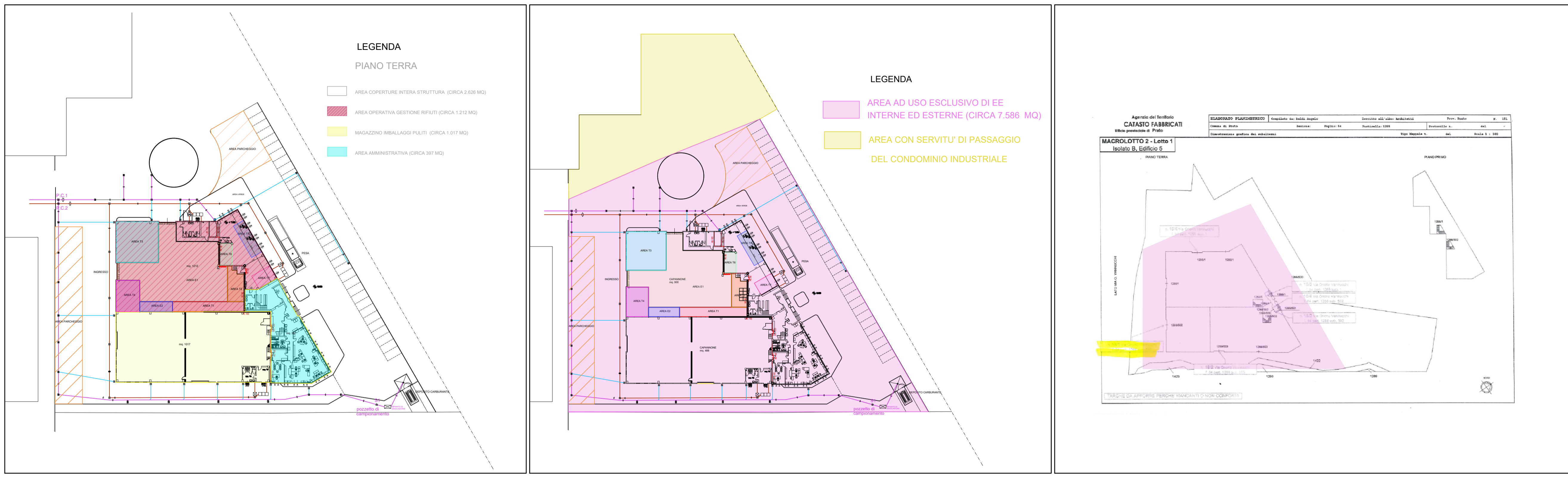

EcoEridania spa
Direttore Tecnico
Ing. Cristiano Geronzi

tecnohabitat
società di ingegneria

COMMITENTE EcoEridania SPA
via Vannucchi n.18/5-18/6, Prato

PROGETTO RIESAME e MNS AIA
ex art. 29 del D.Lgs 152/06 e smi

TITOLO PLANIMETRIA GENERALE - STATO DI PROGETTO
LAYOUT IMPIANTO E RETE ACQUE REFLUE

TAV. 2

Data	Nome file	Scala stampa	Scale
2020	2020_11_ET_Tav2	1:1	1:200
Descrizione	Disegnato	Verificato	Approvato
1/2/2021	VJM	SC	SC

tecnohabitat s.r.l.
Via Natale Battaglia, 22 - 20127 Milano - tel. 02 2614 8322 - fax 02 2614 5697
tmm@tecnohabitat.com - tecnom@pec.it - www.tecnohabitat.com
P. IVA - C.F. - ISCR. REG. IMP. 11745220152 - C.D. A4701747 - REA Milano 1492797

Nota: La capacità di stoccaggio in area T6 e T7 sono parte della capacità massima autorizzata ed sono gli autorizzati per l'area T2 e non per l'intera area di stoccaggio di rifiuti.

Questo documento contiene informazioni di proprietà di tecnohabitat s.r.l. e deve essere utilizzato esclusivamente per il servizio per il quale è stato creato. È vietata qualsiasi forma di riproduzione o di pubblicazione senza l'autorizzazione scritta di tecnohabitat s.r.l. This document contains information belonging to tecnohabitat s.r.l. and it is not to be used externally for the purposes for which it has been created. Without the prior written consent of tecnohabitat s.r.l. reproduction or publication of this document is prohibited.